

TAVOLA 5

ELENCO DELLE PARTICELLE DA ACQUISIRE

COMUNE DI CISTERNA DI LATINA
Provincia di Latina

ADEGUAMENTO DEL VIGENTE P.P.E. "IL CENTRO DELLA CITTÀ"

MODIFICHE "AREA PER PROGETTI INTEGRATI DI INTERVENTO A CARATTERE PREVALENTEMENTE RESIDENZIALE N. 1"

Adozione ai sensi dell'art. 1 bis della L.R. 02.07.1987, n. 36 c.s. m.i.

spazio riservato all'amministrazione



FIRMA: _____

RICHIEDENTE : Soc. SIRIUS INVESTIMENTI IMMOBILIARI S.r.l.

P.Iva. 09132671000

UBICAZIONE : Via Ennio Quirino Visconti n° 103 - 00193 Roma

TAV. 05

scale varie

ELENCO DELLE PARTICELLE DA ACQUISIRE

Allegato alla Deliberazione di Giunta Comunale n° _____ del _____

data

PROGETTISTA:

Arch. Franco IANIRI

CONSULENTE:

Arch. Alessia NARDI

AREA PARCHEGGI = mq. 1.316,00

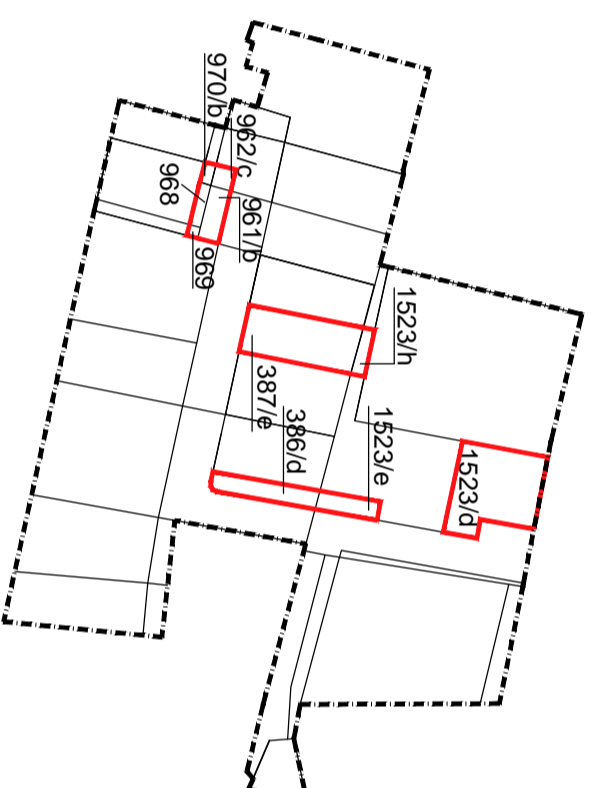

PARTICELLE CATASTALI E
PROPRIETA'

PROPRIETA'	FOGLIO	PARTICELLA
Sirius Investimenti Immobiliari S.r.l.	8	1523/d
Sirius Investimenti Immobiliari S.r.l.	8	1523/e
Sirius Investimenti Immobiliari S.r.l.	8	1523/h
Sirius Investimenti Immobiliari S.r.l.	8	387/f
Sirius Investimenti Immobiliari S.r.l.	8	386/d
Sirius Investimenti Immobiliari S.r.l.	8	961/b
Sirius Investimenti Immobiliari S.r.l.	8	962/c
Eredi Anella Maria Cristina	8	970/b
Eredi Anella Maria Cristina	8	968
Sirius Investimenti Immobiliari S.r.l.	8	969

AREA PER L'ISTRUZIONE = mq. 2.078,00

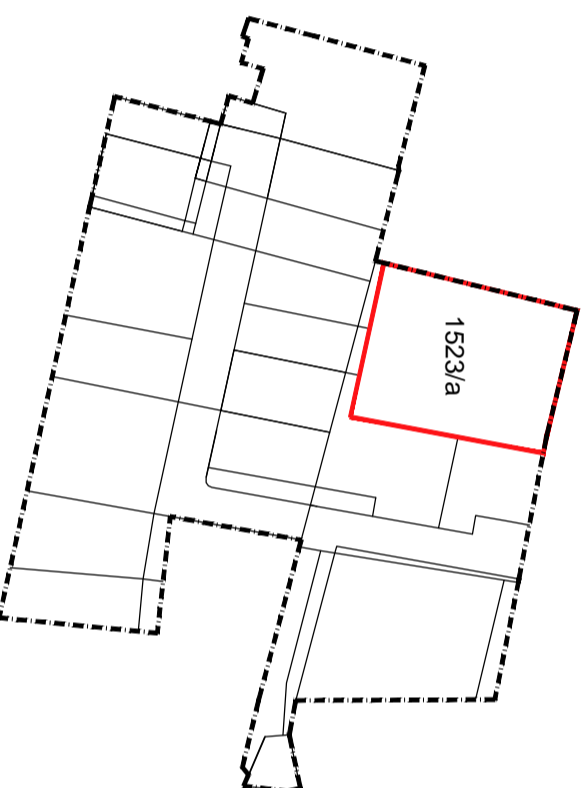

PARTICELLE CATASTALI E
PROPRIETA'

PROPRIETA'	FOGLIO	PARTICELLA
Sirius Investimenti Immobiliari S.r.l.	8	1523/a

VIABILITA' = mq. 3.422,00

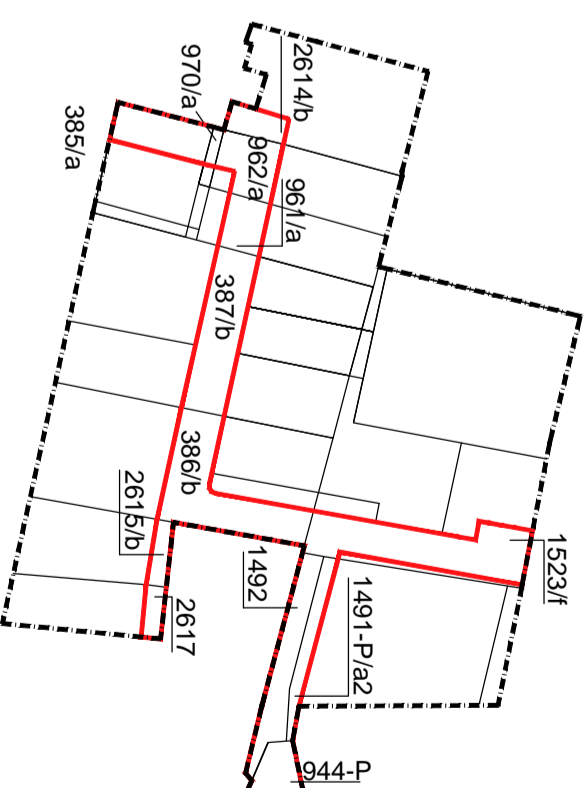

PARTICELLE CATASTALI E
PROPRIETA'

PROPRIETA'	FOGLIO	PARTICELLA
Sirius Investimenti Immobiliari S.r.l.	8	1523/f
Sirius Investimenti Immobiliari S.r.l.	8	387/b
Sirius Investimenti Immobiliari S.r.l.	8	386/b
Sirius Investimenti Immobiliari S.r.l.	8	2615/b
Sirius Investimenti Immobiliari S.r.l.	8	2617
Sirius Investimenti Immobiliari S.r.l.	8	1492
Sirius Investimenti Immobiliari S.r.l.	8	1491-P/a2
Sirius Investimenti Immobiliari S.r.l.	8	2614/b
Sirius Investimenti Immobiliari S.r.l.	8	961/a
Sirius Investimenti Immobiliari S.r.l.	8	962/a
Eredi Anella Maria Cristina	8	970/a
Sirius Investimenti Immobiliari S.r.l.	8	385/a
Scarabotti Elena	8	944-parie

AREA VERDE PUBBLICO = mq. 1.771,00

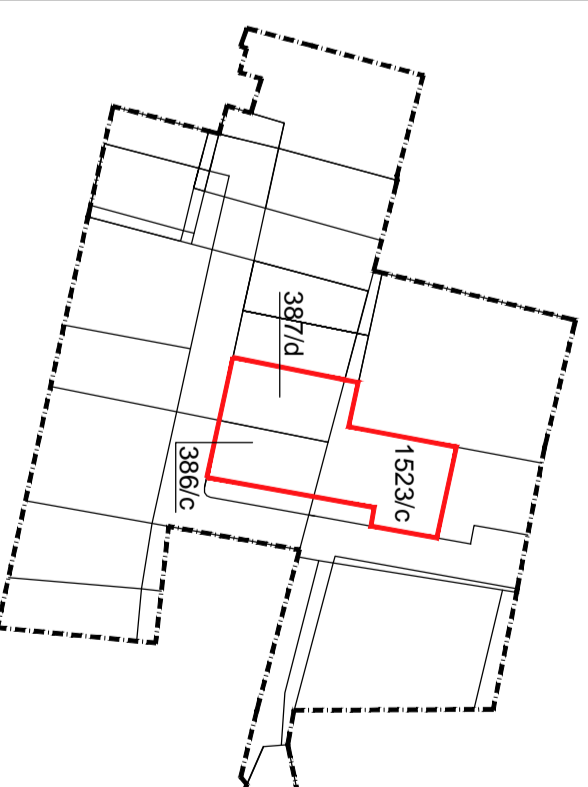

PARTICELLE CATASTALI E
PROPRIETA'

PROPRIETA'	FOGLIO	PARTICELLA
Sirius Investimenti Immobiliari S.r.l.	8	1523/c
Sirius Investimenti Immobiliari S.r.l.	8	387/d
Sirius Investimenti Immobiliari S.r.l.	8	386/c